



## EXTRAS DE CARTE FUNCİARĂ PENTRU INFORMARE

Carte Funciară Nr. 405957 Belint

### A. Partea I. Descrierea imobilului

TEREN Extravilan

Adresa: Jud. Timis

Nr. Crt	Nr. cadastral Nr. topografic	Suprafața* (mp)	Observații / Referințe
A1	405957	2.600	Teren neimprejmuit;

### B. Partea II. Proprietari și acte

Înscrieri privitoare la dreptul de proprietate și alte drepturi reale	Referințe
<b>24178 / 28/06/2019</b>	
Act Administrativ nr. hotararea nr. 28, din 21/05/2019 emis de CONSILIUL LOCAL AL COMUNEI BELINT;	
B9	A1
Intabulare, drept de PROPRIETATE, dobandit prin Lege, cota actuala 1/1 1) <b>COMUNA BELINT</b> , CIF:5517173, -domeniul public	

### C. Partea III. SARCINI .

Inscrieri privind dezmembrămintele dreptului de proprietate, drepturi reale de garanție și sarcini	Referințe
NU SUNT	

## Anexa Nr. 1 La Partea I

## Teren

Nr cadastral	Suprafața (mp)*	Observații / Referințe
405957	2.600	

\* Suprafața este determinată în planul de proiecție Stereo 70.

## DETALII LINIARE IMOBIL

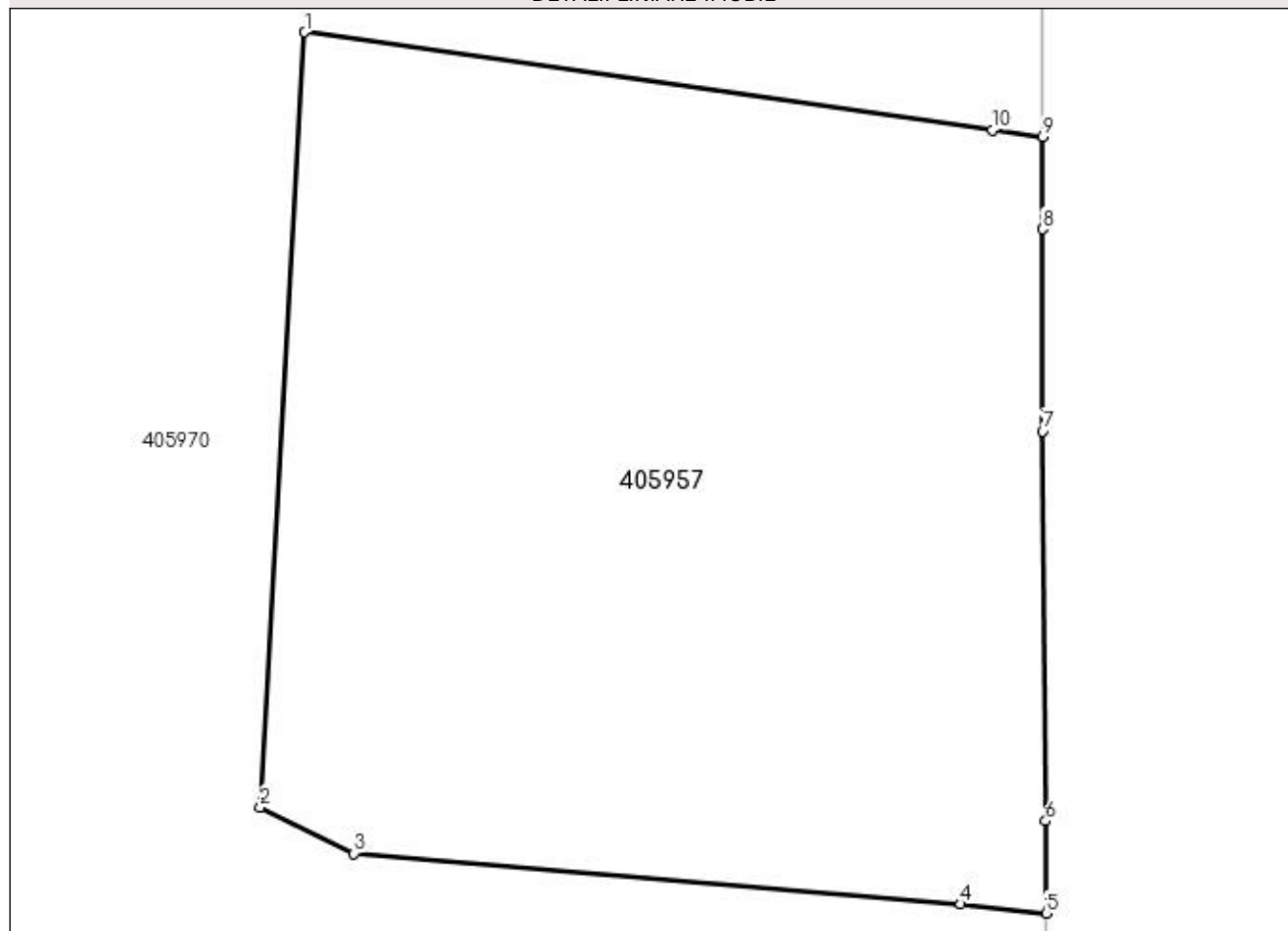

## Date referitoare la teren

Nr Crt	Categorie folosință	Intra vilan	Suprafața (mp)	Tarla	Parcelă	Nr. topo	Observații / Referințe
1	curți constructii	NU	2.600	-	-	-	CURTI CONSTRUCTII IN EXTRAVILAN

## Lungime Segmente

1) Valorile lungimilor segmentelor sunt obținute din proiecție în plan.

Punct început	Punct sfârșit	Lungime segment (** (m)
1	2	50.869
2	3	6.852
3	4	39.925
4	5	5.642
5	6	6.04
6	7	25.559





**EXTRAS DE CARTE FUNCİARĂ  
PENTRU INFORMARE**

Carte Funciară Nr. 408380 Belint

**A. Partea I. Descrierea imobilului**

TEREN Intravilan

Adresa: Loc. Belint, Jud. Timis

Nr. Crt	Nr. cadastral Nr. topografic	Suprafața* (mp)	Observații / Referințe
A1	408380	4.632	Teren neimprejmuit;

**B. Partea II. Proprietari și acte**

Înscrieri privitoare la dreptul de proprietate și alte drepturi reale	Referințe
<b>41446 / 22/10/2021</b>	
Act Normativ nr. 699, din 24/09/2002 emis de GUVERNUL ROMANIEI;	
B2	A1
Intabulare, drept de PROPRIETATE, dobandit prin Lege, cota actuala 1/1	
1) <b>COMUNA BELINT</b> , CIF:5517173, - domeniul public	
<i>OBSERVATII: pozitie transcrisa din CF 405368/Belint, inscrisa prin incheierea nr. 39587 din 12/12/2016;</i>	

**C. Partea III. SARCINI .**

Inscrieri privind dezmembrămintele dreptului de proprietate, drepturi reale de garanție și sarcini	Referințe
NU SUNT	

## Anexa Nr. 1 La Partea I

## Teren

Nr cadastral	Suprafața (mp)*	Observații / Referințe
408380	4.632	

\* Suprafața este determinată în planul de proiecție Stereo 70.

## DETALII LINIARE IMOBIL

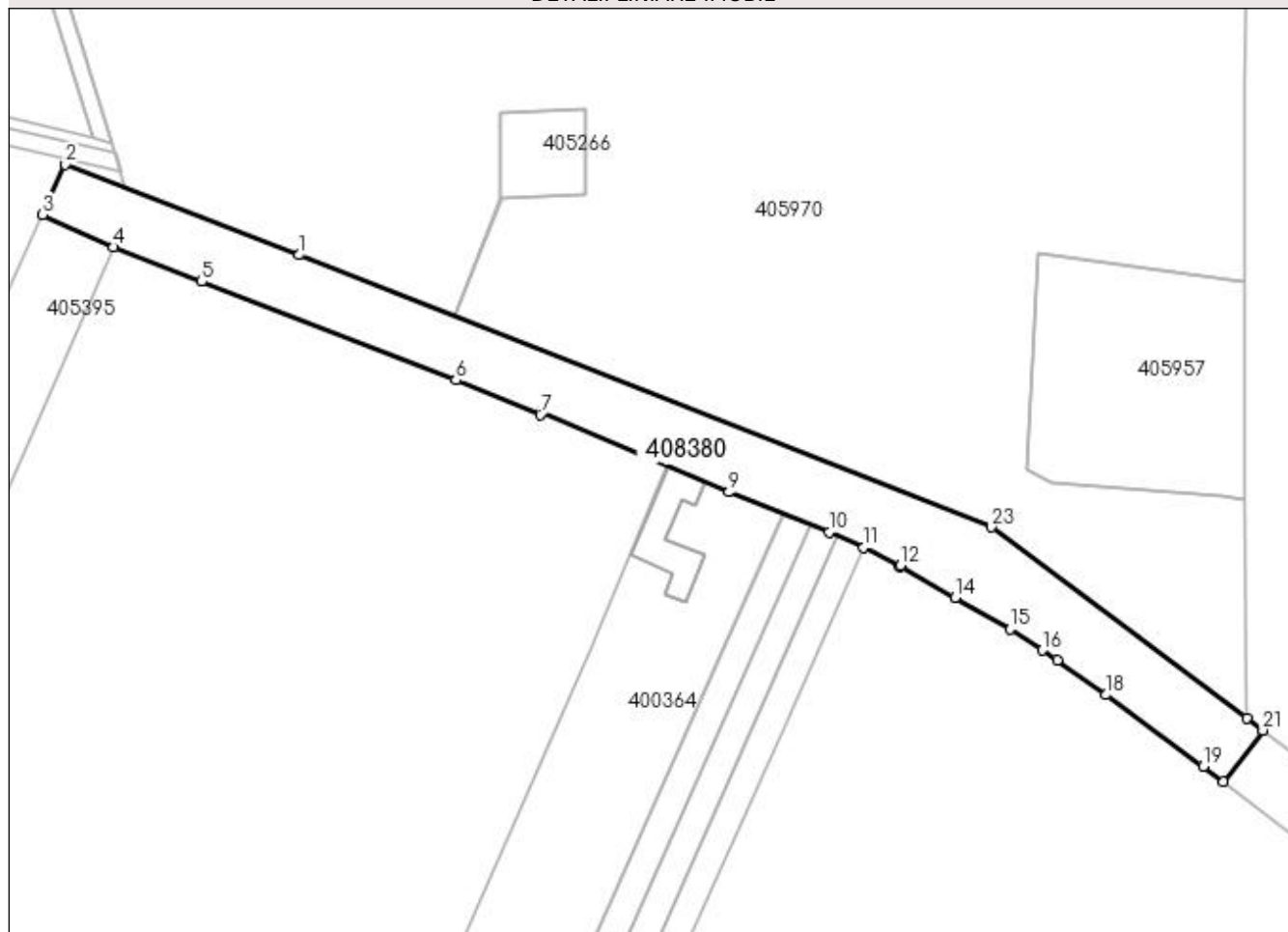

## Date referitoare la teren

Nr Crt	Categorie folosință	Intra vilan	Suprafața (mp)	Tarla	Parcelă	Nr. topo	Observații / Referințe
1	drum	DA	4.632	-	-	-	Drum strada in intravilanul localitatii Belint

## Lungime Segmente

1) Valorile lungimilor segmentelor sunt obținute din proiecție în plan.

Punct început	Punct sfârșit	Lungime segment (** (m)
1	2	58.967
3	4	18.348
5	6	64.166
7	8	0.625
9	10	25.318
11	12	9.592

Punct început	Punct sfârșit	Lungime segment (** (m)
2	3	12.929
4	5	22.291
6	7	21.435
8	9	48.07
10	11	8.954
12	13	0.339





**EXTRAS DE CARTE FUNCİARĂ  
PENTRU INFORMARE**

Carte Funciară Nr. 405970 Belint

**A. Partea I. Descrierea imobilului**

TEREN Extravilan

Adresa: Jud. Timis

Nr. Crt	Nr. cadastral Nr. topografic	Suprafața* (mp)	Observații / Referințe
A1	405970	153.291	Teren neimprejmuit;

**B. Partea II. Proprietari și acte**

Înscrieri privitoare la dreptul de proprietate și alte drepturi reale		Referințe
<b>29230 / 22/09/2017</b>		
Act Administrativ nr. 1811, din 04/04/1994 emis de PREF.TIMIS;		
B2	Intabulare, drept de PROPRIETATEL.18/1991, dobandit prin Lege, cota actuala 1/1 1) <b>COMUNA BELINT</b> <i>OBSERVATII: pozitie transcrisa din CF 405265/Belint, inscrisa prin incheierea nr. 39086 din 06/12/2016; pozitie transcrisa din CF 404086/Belint, inscrisa prin incheierea nr. 36409 din 26/11/2014;</i>	A1
B3	se noteaza drept de administrare in favoarea lui: 1) <b>CONSILIUL LOCAL AL COMUNEI BELINT</b> <i>OBSERVATII: pozitie transcrisa din CF 405265/Belint, inscrisa prin incheierea nr. 39086 din 06/12/2016; pozitie transcrisa din CF 404086/Belint, inscrisa prin incheierea nr. 36409 din 26/11/2014;</i>	A1

**C. Partea III. SARCINI .**

Inscrieri privind dezmembrămintele dreptului de proprietate, drepturi reale de garanție și sarcini	Referințe
NU SUNT	

## Anexa Nr. 1 La Partea I

## Teren

Nr cadastral	Suprafața (mp)*	Observații / Referințe
405970	153.291	

\* Suprafața este determinată în planul de proiecție Stereo 70.

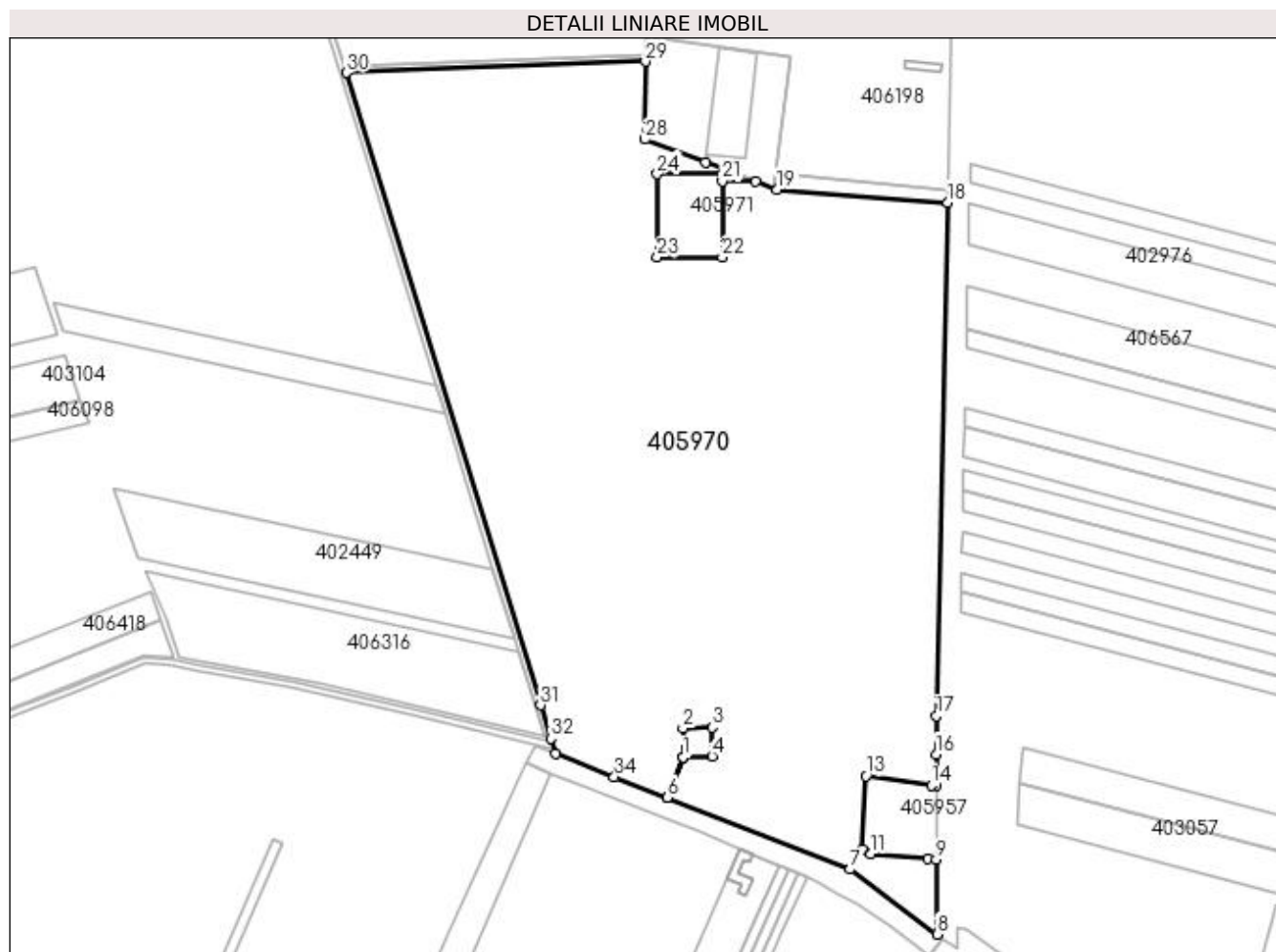

## Date referitoare la teren

Nr Crt	Categorie folosință	Intra vilan	Suprafața (mp)	Tarla	Parcelă	Nr. topo	Observații / Referințe
1	pasune	NU	153.291	-	-	-	LOT 1 - PASUNE IN EXTRAVILAN

## Lungime Segmente

1) Valorile lungimilor segmentelor sunt obținute din proiecție în plan.

Punct început	Punct sfârșit	Lungime segment (** (m)
1	2	19.995
3	4	19.997
5	6	29.794
7	8	74.95
9	10	5.642
11	12	6.852

Punct început	Punct sfârșit	Lungime segment (** (m)
2	3	19.999
4	5	19.923
6	7	135.637
8	9	51.571
10	11	39.925
12	13	50.869



Punct început	Punct sfârșit	Lungime segment (** (m)	Punct început	Punct sfârșit	Lungime segment (** (m)
13	14	45.531	14	15	3.325
15	16	21.747	16	17	26.519
17	18	354.585	18	19	118.26
19	20	15.695	20	21	23.237
21	22	52.5	22	23	45.0
23	24	57.5	24	25	45.0
25	26	10.0	26	27	23.019
27	28	44.69	28	29	53.813
29	30	206.706	30	31	456.727
31	32	24.008	32	33	11.071
33	34	43.698	34	35	39.323
35	1	29.772			

\*\* Lungimile segmentelor sunt determinate în planul de proiecție Stereo 70 și sunt rotunjite la 1 milimetru.

\*\*\* Distanța dintre puncte este formată din segmente cumulate ce sunt mai mici decât valoarea 1 milimetru.

Certific că prezentul extras corespunde cu pozițiile în vigoare din cartea funciară originală, păstrată de acest birou.

Prezentul extras de carte funciară este valabil la autentificarea de către notarul public a actelor juridice prin care se sting drepturile reale precum și pentru dezbaterile succesiunilor, iar informațiile prezentate sunt susceptibile de orice modificare, în condițiile legii.

S-a achitat tariful de 0 RON, -, pentru serviciul de publicitate imobiliară cu codul nr. 272.

Data soluționării,

27-06-2023

Data eliberării,

\_\_/\_\_/\_\_

Asistent Registrator,

MANUELA ION

(parafa și semnătura)

Referent,

(parafa și semnătura)



**EXTRAS DE CARTE FUNCİARĂ  
PENTRU INFORMARE**

Carte Funciară Nr. 405266 Belint

**A. Partea I. Descrierea imobilului**

TEREN Extravilan

Adresa: Jud. Timis

Nr. Crt	Nr. cadastral Nr. topografic	Suprafața* (mp)	Observații / Referințe
A1	405266	400	Teren neimprejmuit;

**B. Partea II. Proprietari și acte**

Înscrieri privitoare la dreptul de proprietate și alte drepturi reale		Referințe
<b>24179 / 28/06/2019</b>		
Act Administrativ nr. 27, din 21/05/2019 emis de COMUNA BELINT;		
B5	Intabulare, drept de PROPRIETATE, dobandit prin Lege, cota actuala 1/1 1) <b>COMUNA BELINT</b> , CIF:5517173, domeniul public	A1

**C. Partea III. SARCINI .**

Inscrieri privind dezmembrămintele dreptului de proprietate, drepturi reale de garanție și sarcini	Referințe
NU SUNT	

## Anexa Nr. 1 La Partea I

## Teren

Nr cadastral	Suprafața (mp)*	Observații / Referințe
405266	400	

\* Suprafața este determinată în planul de proiecție Stereo 70.

## DETALII LINIARE IMOBIL

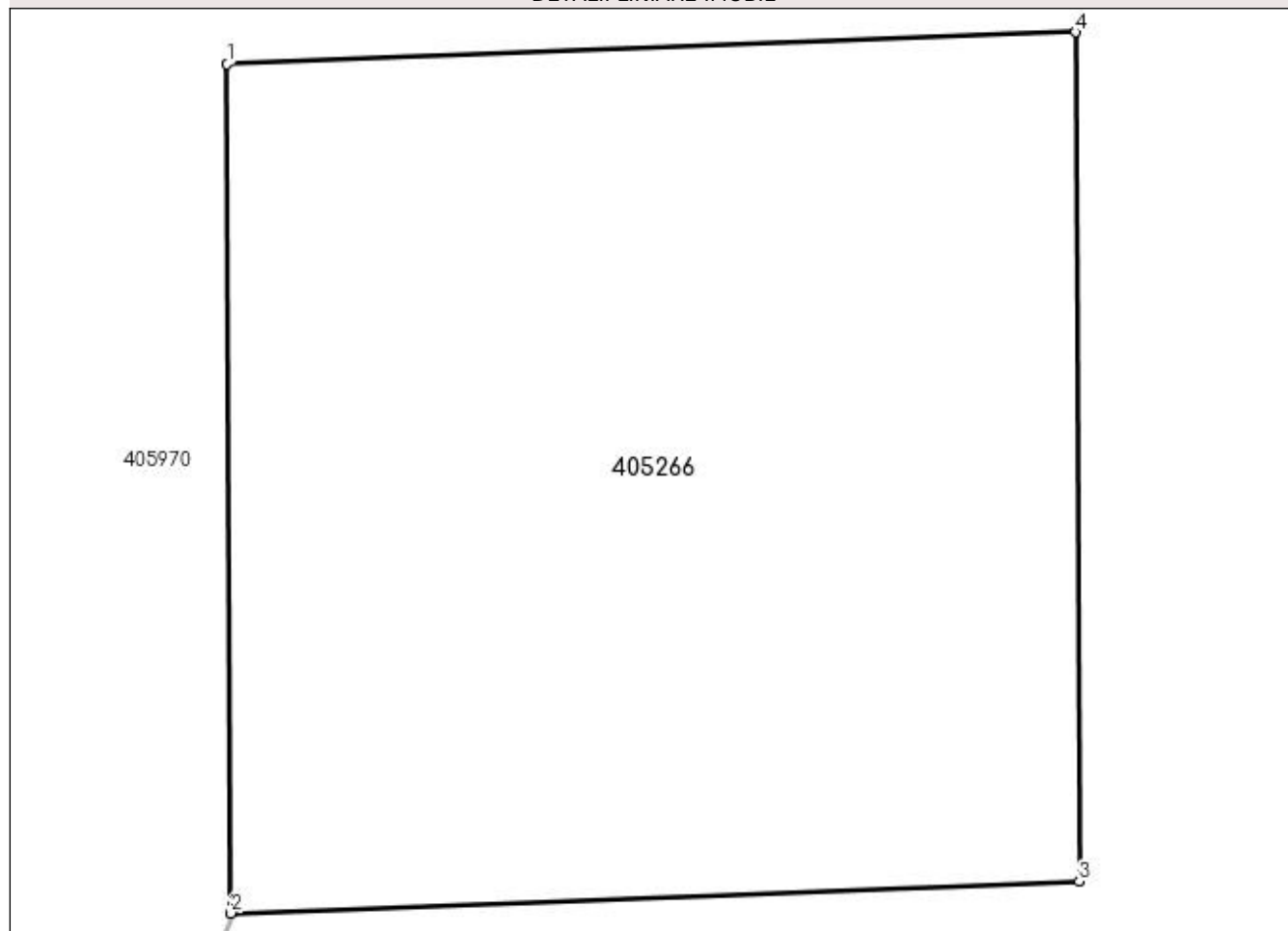

## Date referitoare la teren

Nr Crt	Categorie folosință	Intra vilan	Suprafața (mp)	Tarla	Parcelă	Nr. topo	Observații / Referințe
1	curti constructii	NU	400	-	-	-	CURTI CONSTRUCTII IN EXTRAVILAN

## Lungime Segmente

1) Valorile lungimilor segmentelor sunt obținute din proiecție în plan.

Punct început	Punct sfârșit	Lungime segment (** (m)
1	2	19.996
2	3	20.0
3	4	19.997
4	1	19.999

\*\* Lungimile segmentelor sunt determinate în planul de proiecție Stereo 70 și sunt rotunjite la 1 milimetru.

\*\*\* Distanța dintre puncte este formată din segmente cumulate ce sunt mai mici decât valoarea 1 milimetru.

Certific că prezentul extras corespunde cu pozițiile în vigoare din cartea funciară originală, păstrată de acest birou.

Prezentul extras de carte funciară este valabil la autentificarea de către notarul public a actelor juridice prin care se sting drepturile reale precum și pentru dezbateră succesiunilor, iar informațiile prezentate sunt susceptibile de orice modificare, în condițiile legii.

S-a achitat tariful de 0 RON, -, pentru serviciul de publicitate imobiliară cu codul nr. 272.

Data soluționării,  
27-06-2023

Asistent Registrator,  
CRISTINA ANDREEA CHIRCULESCU

Referent,

Data eliberării,  
\_/\_/\_\_\_

\_\_\_\_\_  
(parafa și semnătura)

\_\_\_\_\_  
(parafa și semnătura)