

ROMANIA
JUDETUL TIMIS
CONSILIUL LOCAL AL COMUNEI BELINT

HOTARAREA Nr.9

Din 25.02.2021

Privind insusirea documentatiei cadastrale de prima inscriere a imobilului – cimitir,teren in suprafata de 26936 m.p.,situat in loc.Belint

PRIMARUL COMUNEI BELINT,

Avand in vedere referatul de aprobare a primarului comunei Belint,in calitate de initiator,

Vazand avizul comisiilor de specialitate din cadrul Consiliului local al comunei Belint,

In conformitate cu prevederile art.10 alin.2,art.24 alin.2 si 3 ale Legii cadastrului si publicitatii imobiliare nr.7/1996-republicata,cu modificarile si completarile ulterioare,

Potrivit prevederilor art.23 si 78 din Ordinul nr.700/2014 privind aprobarea Regulamentului de avizare,receptie si inscriere in evidentele de cadastru si carte funciara,ale art.129 alin.2 lit. c,art.139 alin.(3) lit.g si art.286 din OUG nr.57/2019 privind Codul Administrativ,

In temeiul art.133 alin.1 si art.196 alin.1 lit.a din OUG nr.57/2019-privind Codul Administrativ-cu modificarile si completarile ulterioare:

H O T A R A S T E:

Art.1.-Se insuseste documentatia cadastrala de prima inscriere in cartea funciara a imobilului-cimitir ,teren in suprafata de 26936 m.p.situat in loc.Belint, documentatie intocmita de catre S.C.Terra Top S.R.L.,conform anexei ce face parte integranta din prezenta hotarare.

Art.2.-Se aproba inscrierea in domeniul public al comunei Belint a imobilului identificat la art.1

Art.3.-Cu ducere la indeplinire a prezentei hotarari se incredinteaza primarul comunei Belint.

Art.4.-Prezenta hotarare se comunica:

-Institutiei Prefectului-Judetul Timis-directiei de verificare a legalitatii actelor si contencios administrativ

-Se va afisa la sediul Primariei comunei Belint si se va publica pe site-ul Primariei comunei Belint.

Presedinte de sedinta,
Barboni Ana-Cristina



Contrasemneaza,
Secretar general,
Moise Mihaela

Memoriul Tehnic

1. **Adresa imobil:** Imobil situat in intravilan , Com. BELINT, Loc. Belint, jud. TIMIS, avand nr. cad. CV5.Ci43.
2. **Tipul lucrarii:** Documentatie de Intabulare a imobilului cu nr. cad. CV5.Ci43, in scris in HCL nr....., situat in intravilanul , com.BELINT, loc. Belint.
3. **Scurta prezentare a situatiei din teren:** Imobilul este situat in intravilanul com. BELINT, Loc. Belint. Terenul este imprejmuit cu gard de plasa de sarma conform PAD.
4. **Operatiuni cado-cadastrale efectuate:** La realizarea prezentei lucrari s-a folosit metoda RTK, iar cu ajutorul aparatului GPS GNSS SOUTH V-82-S s-au determinat punctele de contur si detalii a parcelei cu Nr. cad. CV5.Ci43. Prelucrarea datelor s-a realizat cu softul Leica Geo Office, ulterior punctele calculate au fost raportate in AutoCad cu ajutorul caruia s-a realizat planul de situatie.

Sistemul de coordonate

Prezenta lucrare a fost intocmita in sistemul de proiectie STEREO 70.

Suprafata imobilului cu nr. cad. CV5.Ci43, rezultata din masuratori este de 26936 mp, determinata din coordonatele punctelor de contur ale imobilului, prezentate in tabelul de mai jos.

$$2S = \sum (x_i y_{i+1} - y_i x_{i+1})$$
$$S = 26936 \text{ mp}$$

Parcela (CV5.Ci43)

Nr. Pct.	Coordonate pct.de contur		Lungimi laturi D(i,i+1)
	X [m]	Y [m]	
1	478309.650	249006.794	206.12
2	478261.819	249207.284	141.50
3	478125.913	249167.900	94.87
4	478152.786	249076.916	20.36
5	478158.455	249057.361	78.96
6	478180.617	248981.577	11.48
7	478191.673	248984.663	42.44
8	478232.704	248995.517	12.66
9	478244.754	248999.401	65.32

S(CV5.Ci43)=26936mp P=673.70m

Executant



DATA:
2019

Plan de amplasament și delimitare a imobilului
Scara 1:2000

ANEXA Nr. 1.35

Nr. cadastral	Suprafata masurata(mp)	Adresa imobilului
CV5.Ci43	26936	intravilan, Belint
NOU		
Cartea Funciara nr.		UAT
		Belint

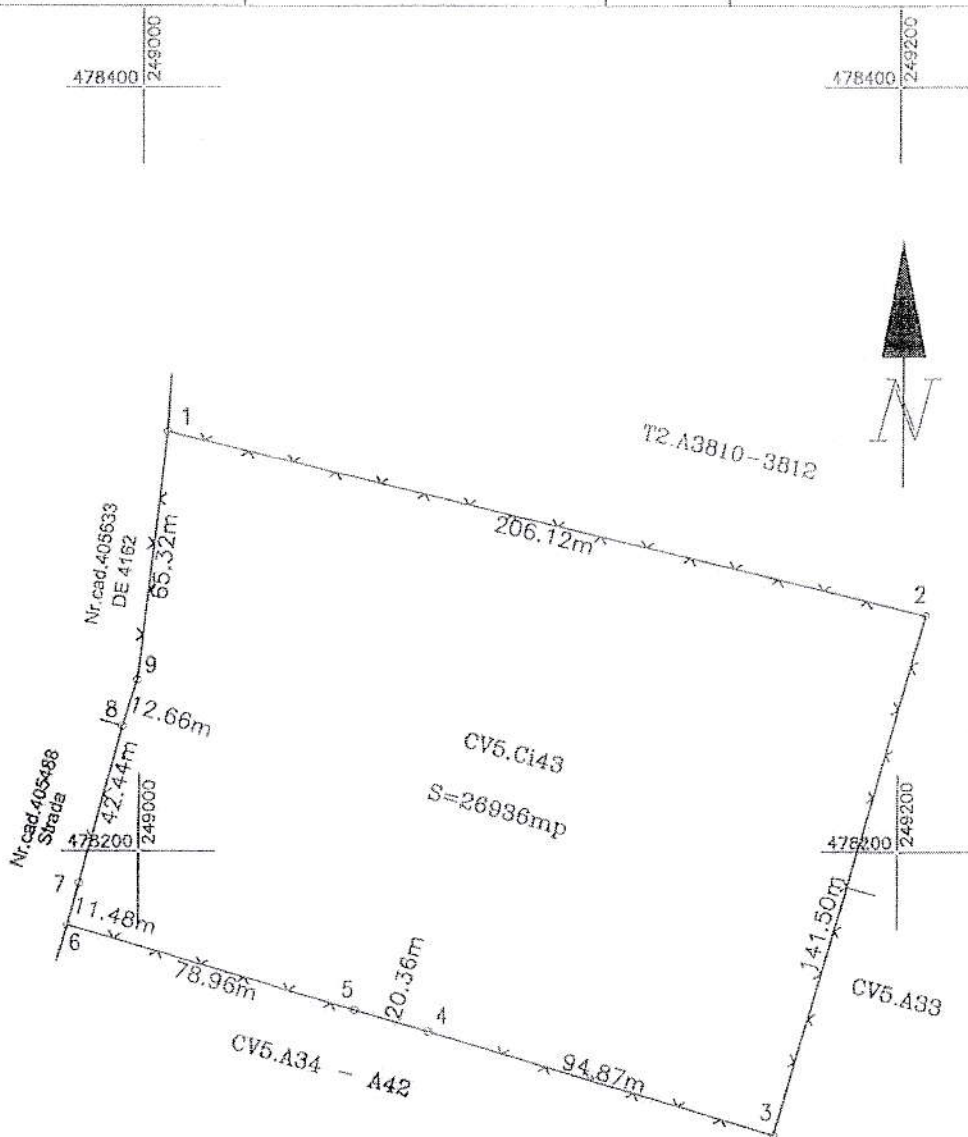

A. Date referitoare la teren

Nr. parcela	Categorie de folosință	Suprafață (mp)	Valoare de impozitare(lei)	Mentiiuni
CV5.Ci43	CC	26936		Teren intravilan imprejmuit
Total		26936		Cimitir

B. Date referitoare la constructii

Cod constr.	Destinația	Suprafața construită la sol (mp)	Mentiiuni
Total:			

Suprafața totală măsurată a imobilului = 26936 mp
Suprafața din act = 26936 mp

Executant S.C. TERRA TOP S.R.L.
Confirm executarea măsurătorilor la teren, corectitudinea întocmirii documentației cadastrale și corespondența acesteia cu realitatea din teren

CERTIFICAT DE AUTORIZARE
SERIE RD-II-3
Nr. 1599/16.07.2019
Semnătura și ștampila TERRA TOP S.R.L.
Data/...../2020

Inspector
Confirm introducerea imobilului în baza de date integrată și atribuirea numărului cadastral
Semnătura și parafa

Ștampila BCPI

Data/...../2020

Plan de incadrare in zona

Scara 1:2000

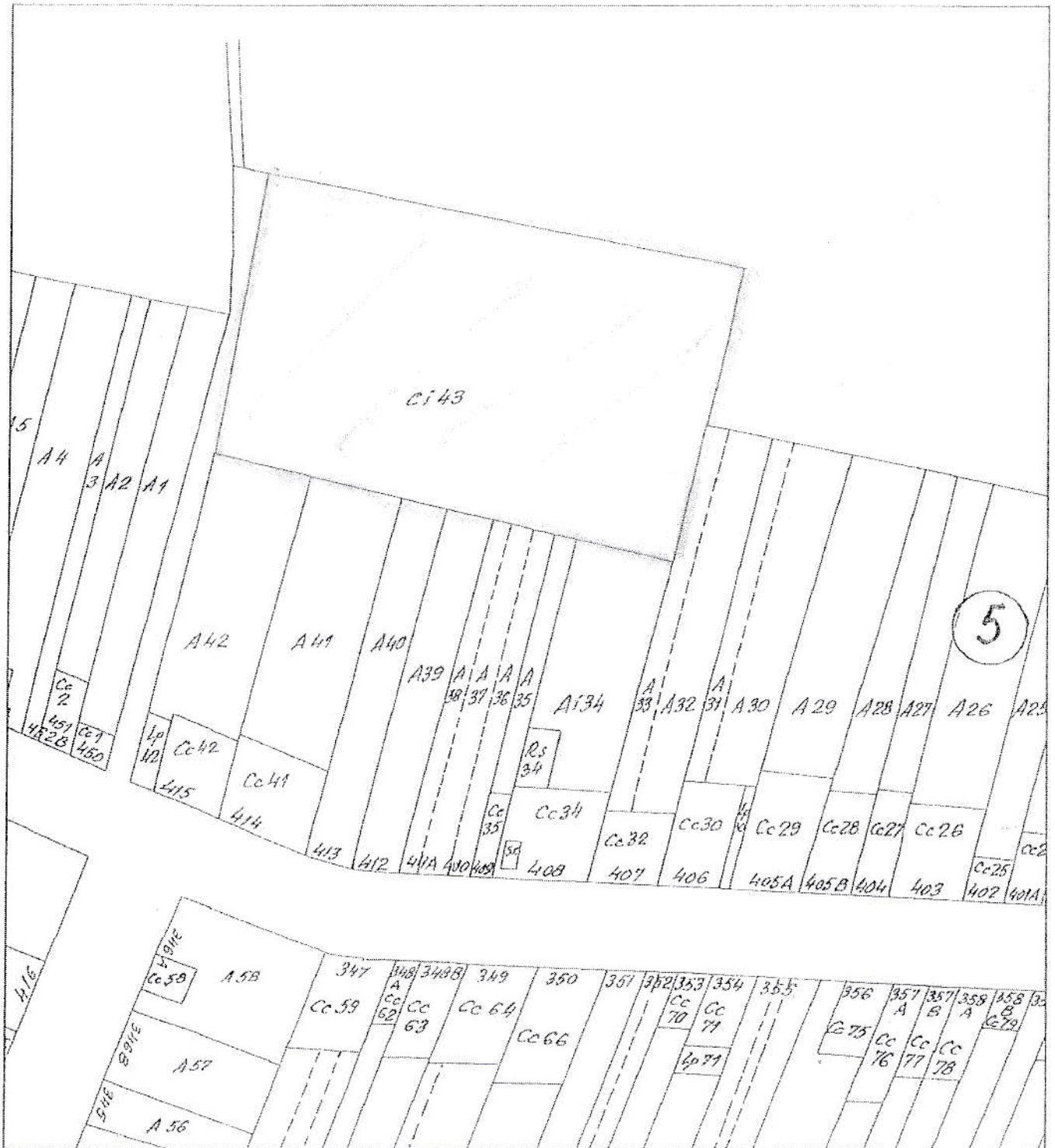

Executant



DATA:
2019