

Romania
Judetul Timis
CONSILIUL LOCAL AL COMUNEI BELINT

HOTARAREA Nr.11
Din 25 februarie 2021

Privind trecerea din proprietatea Statului Roman in domeniul privat al comunei Belint a imobilului teren in suprafata de 1.629 m.p.situat in intravilanul loc.Chizatau,inscris in C.F.nr.402494-Belint,C.F.vechi:398-Chizatau,nr.top.351

CONSILIUL LOCAL AL COMUNEI BELINT,

Vazand referatul primarului cu privire la aprobarea trecerii din proprietatea Statului Roman in domeniul privat al comunei Belint ,a imobilului teren in suprafata de 1.629 m.p. situat in intravilanul loc.Chizatau,inscris in C.F.402494-Belint,C.F.vechi:398-Chizatau, nr.top.351,

Tinand cont de prevederile art.36 din Legea nr.18/1991 privind fondul funciar,repUBLICATA,cu modificarile si completarile ulterioare,

In conformitate cu prevederile Legii nr.7/1996 a cadastrului si a publicitatii imobiliare,repUBLICATA si actualizata,

In temeiul art.129 alin.1,alin.2 lit.b si c,alin.6 lit.b,art.139 alin.1,art.196 alin.1 lit.a din OUG nr.57/2019-privind Codul Administrativ,

H O T A R A S T E :

Art.1.-Se constata apartenenta la domeniul privat al comunei Belint a imobilului teren in suprafata de 1.629 m.p. situat in intravilanul loc.Chizatau,inscris in C.F.nr.402494-Belint,C.F.vechi:398-Chizatau,nr.top.351,trecand din proprietatea Statului Roman.

Art.2.-Se vor intreprinde demersurile in vederea inscrierii in evidentele O.C.P.I.-Timis,a situatiei privind regimul proprietatii asa cum este mentionat la art.1.

Art.3.-Prezenta hotarare se comunica:

- Institutiei Prefectului-judetul Timis-directiei de contencios administrativ si legalitatea actelor
- Compartimentului contabilitate,impozite si taxe locale
- Se va afisa

Presedinte de sedinta,
Barboni Ana-Cristina



Contrasemneaza,
Secretar general,
Moise Mihaela

**EXTRAS DE CARTE FUNCİARĂ
PENTRU INFORMARE**

Carte Funciară Nr. 402494 Belint

Cod verificare
100098138885



A. Partea I. Descrierea imobilului

TEREN Intravilan

Nr. CF vechi:398
Nr. topografic:351

Adresa: Loc. Chizatau, Nr. 157B, Jud. Timis

Nr. Crt	Nr. cadastral Nr. topografic	Suprafața* (mp)	Observații / Referințe
A1	402494	1.629	

B. Partea II. Proprietari și acte

Înscrieri privitoare la dreptul de proprietate și alte drepturi reale	Referințe
103 / 29/01/1923	
Decizie nr. 103/1923;	
B1	A1
Intabulare, drept de PROPRIETATE, dobandit prin Lege, cota actuala 1/1	
1) STATUL ROMAN	
OBSERVATII: (provenita din conversia CF 398)	

C. Partea III. SARCINI .

Inscrieri privind dezmembrămintele dreptului de proprietate, drepturi reale de garanție și sarcini	Referințe
NU SUNT	

Anexa Nr. 1 La Partea I**Teren**

Nr cadastral	Suprafața (mp)*	Observații / Referințe
402494	1.629	

* Suprafața este determinată în planul de proiecție Stereo 70.

DETALII LINIARE IMOBIL

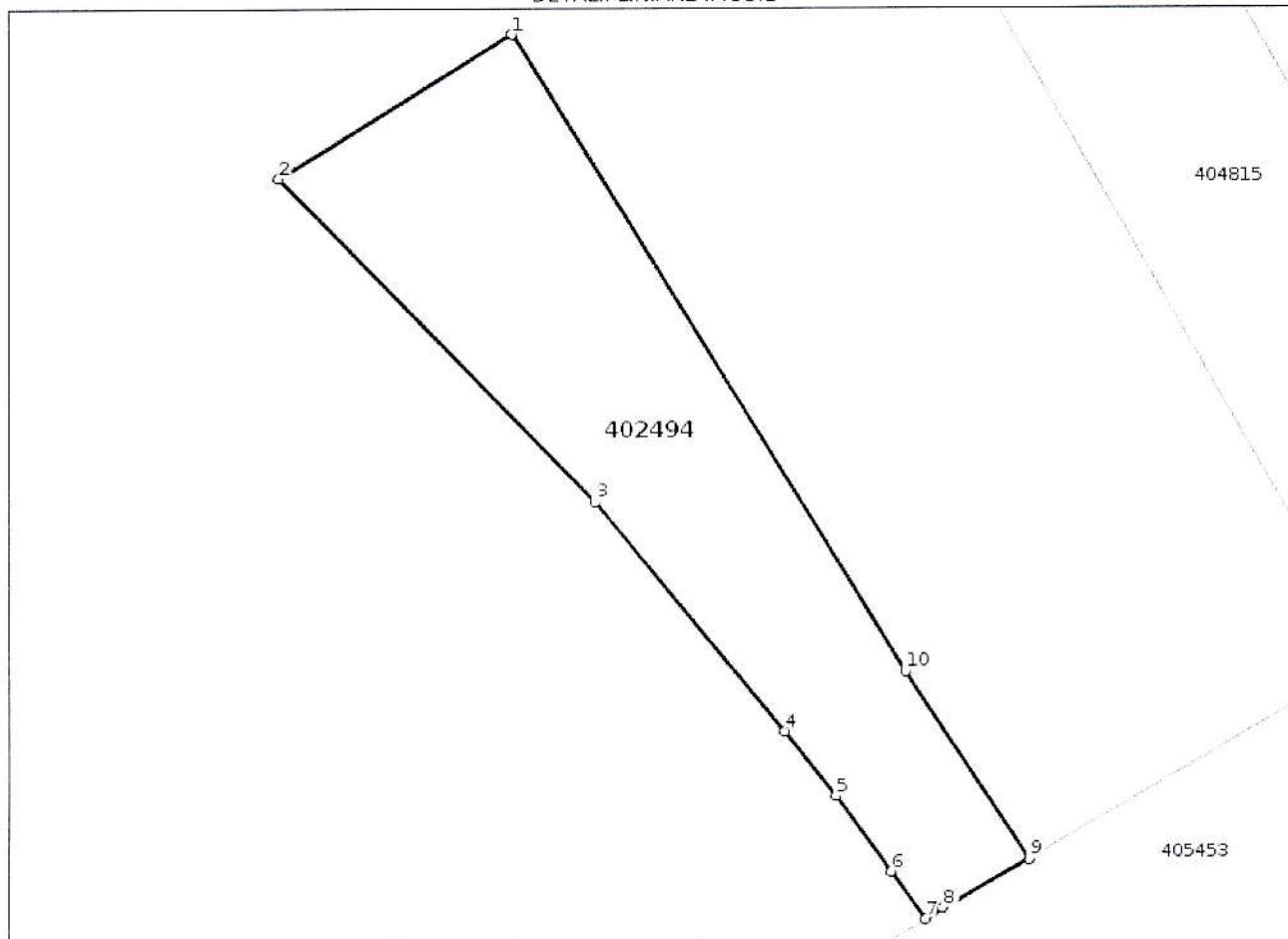
**Date referitoare la teren**

Nr Crt	Categorie folosință	Intra vilan	Suprafața (mp)	Tarla	Parcelă	Nr. topo	Observații / Referințe
1	curți construcții	DA	1.629	-	351	351	

Lungime Segmente

1) Valorile lungimilor segmentelor sunt obținute din proiecție în plan.

Punct început	Punct sfârșit	Lungime segment (m)
1	2	26.488
2	3	43.718
3	4	28.799
4	5	8.033
5	6	9.07
6	7	5.656

Punct început	Punct sfârșit	Lungime segment (** (m))
7	8	1.992
8	9	9.53
9	10	21.699
10	1	72.369

** Lungimile segmentelor sunt determinate în planul de proiecție Stereo 70 și sunt rotunjite la 1 milimetru.
 *** Distanța dintre puncte este formată din segmente cumulate ce sunt mai mici decât valoarea 1 milimetru.

Certific că prezentul extras corespunde cu pozițiile în vigoare din cartea funciară originală, păstrată de acest birou.

Prezentul extras de carte funciară este valabil la autentificarea de către notarul public a actelor juridice prin care se sting drepturile reale precum și pentru dezbateră succesiunilor, iar informațiile prezentate sunt susceptibile de orice modificare, în condițiile legii.

S-a achitat tariful de 0 RON, -, pentru serviciul de publicitate imobiliară cu codul nr. 272.

Data soluționării,
18-02-2021

Asistent Registrator,
Catalin Drinovan

Referent,

Data eliberării,
//___

(parafa și semnătura)

(parafa și semnătura)